



Comunità Pastorale Epifania del Signore
Parrocchia San Bartolomeo - Brugherio



LIONS CLUB
I TRE RE
BRUGHERIO



IMAGO
MAGI
QUINTADICOTTO

ORCHESTRA

M&

I MUSICI
DI PARMA

IRENE DE RUVO
clavicembalo e direzione

Concerto di

Natale

Musiche di Corelli, Vivaldi
Sammartini e Marcello

DOMENICA

16
DICEMBRE
BRUGHERIO

CHIESA DI S. BARTOLOMEO
ORE 16.30

ingresso **5€**



Seguici su
**FESTIVAL
MONZA &
BRIANZA**

www.antiquamodicia.it

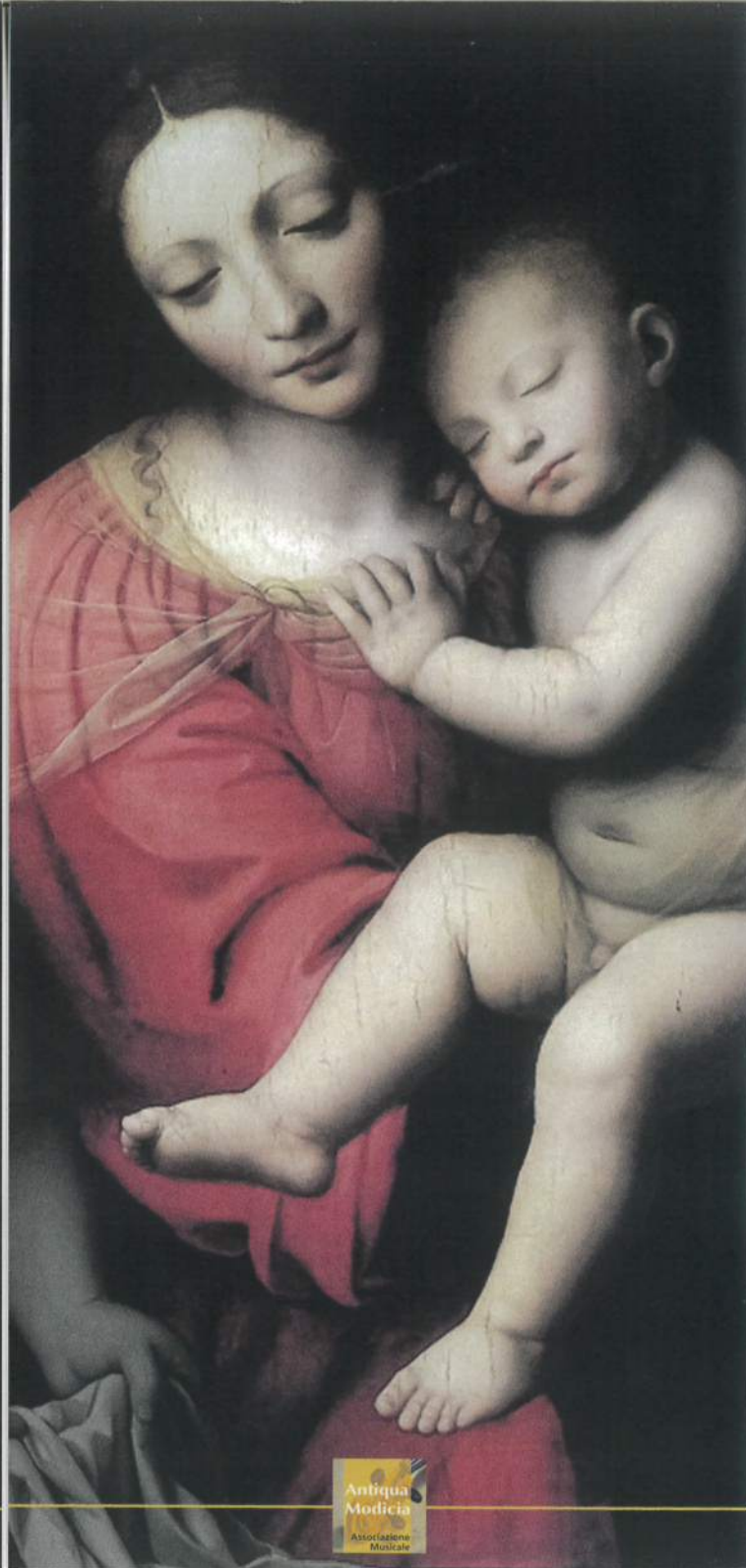

Comunità Pastorale Epifania del Signore
Parrocchia San Bartolomeo - Brugherio



LIONS CLUB
I TRE RE
BRUGHERIO



ORCHESTRA

M&

I MUSICI
DI PARMA

IRENE DE RUVO
clavicembalo e direzione

Concerto di

Natale

DOMENICA

16
DICEMBRE
BRUGHERIO

CHIESA DI S. BARTOLOMEO
ORE 16.30

Biglietto N° **671**

ARCANGELO CORELLI (1653-1713)
Concerto grosso op. VI n. 8
'Fatto per la Notte di Natale'
*Vivace, Grave, Allegro, Adagio, Allegro,
Adagio, Vivace, Allegro, Pastorale*

ANTONIO VIVALDI (1678-1741)
Concerto per violino, archi e
basso continuo op. 3 n. 6 in La Maggiore
Allegro molto, Andante molto, Allegro

ALESSANDRO MARCELLO (1673-1747)
Concerto per oboe in re minore
per archi e basso continuo
Andante e spiccato, Adagio, Presto

GIUSEPPE SAMMARTINI (1693-1751)
Concerto grosso in sol minore op. 5 n. 6
*Spiritoso, Allegro, Spiritoso,
Rondò, Pastorale*

www.antiquamodicia.it